

LEGENDA

- PERCORSO PRIVILEGIATO DI ACCESSO/USCITA ALL'AREA PER I MEZZI DI TRASPORTO DELLE MERCI
- VIABILITA' AVVENTORI/CLIENTELA

PIANTA PIANO TERRA - scala 1:250

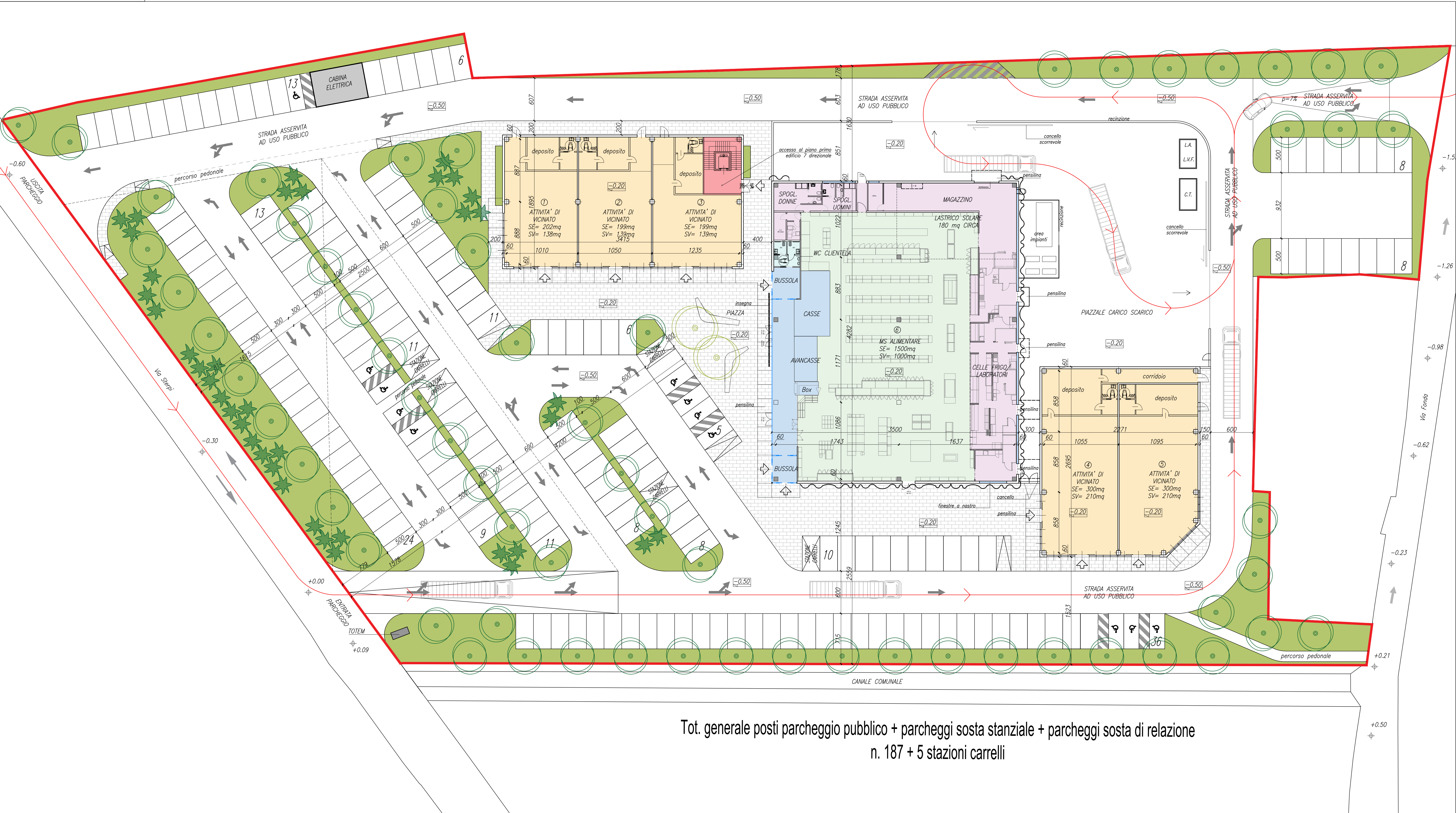

Tot. generale posti parcheggio pubblico + parcheggi sosta stanziiale + parcheggi sosta di relazione  
n. 187 + 5 stazioni carrelli

PIANTA PIANO PRIMO - scala 1:250

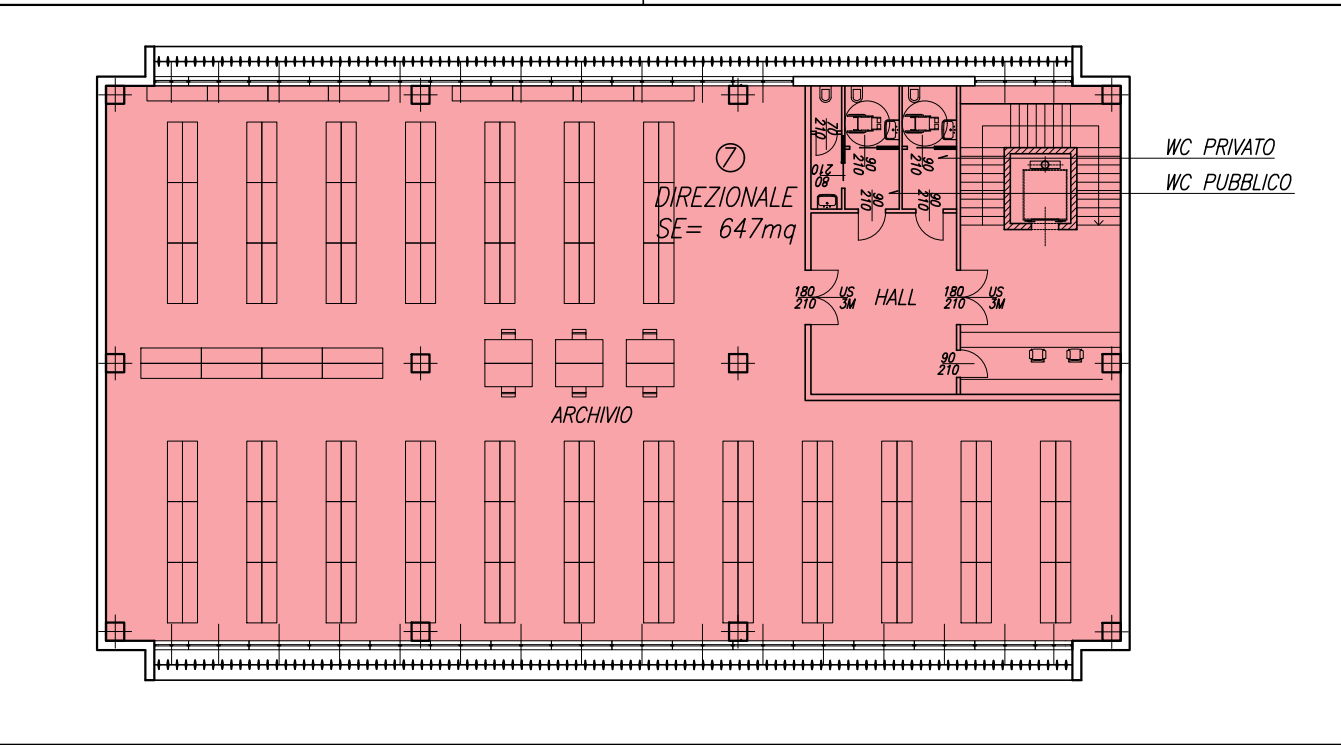

MEDIA STRUTTURA DI VENDITA  
DETTAGLIO SERVIZI IGIENICI PER LA CLIENTELA:  
La dotazione di servizi igienici per la clientela è prevista in conformità all'art. 13 del reg. 23/8/2020 ovvero: "per strutture con superficie di vendita compresa tra 500 e 2.500 metri quadrati, almeno un servizio igienico riservato alle donne, uno riservato agli uomini e uno per disabili, oppure un servizio igienico riservato alle donne e uno riservato agli uomini se attrezzati per disabili".

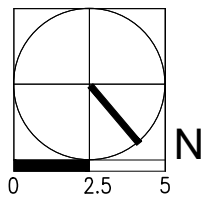
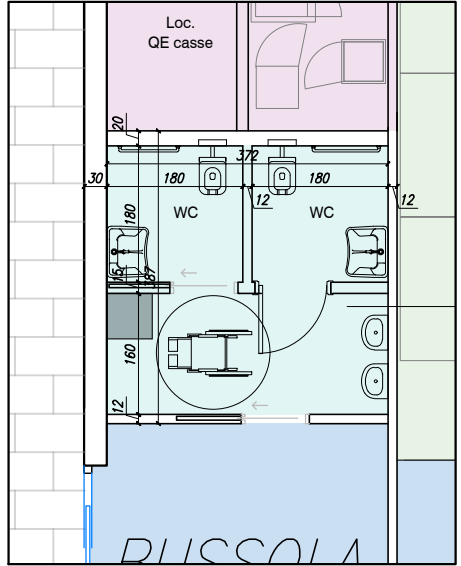

NOTE GENERALI

- Questo disegno va letto insieme ai progetti: opere di urbanizzazione e viabilità.
- Per dimensioni e geometrie delle strutture in c.a.p. e calcestruzzo in opera vedere progetto strutturale.
- Per le finiture fare riferimento ai dettagli.
- In fase di esecuzione dei lavori dovranno essere effettuate tutte le necessarie operazioni di ricerca dei sottoservizi, anche con impiego di adeguate apparecchiature elettroniche.
- E' necessario verificare la geometria dei manufatti esistenti ed eventuale interferenze.
- Tutte le quote devono essere verificate in cantiere prima della costruzione.

ANNOTAZIONI

- Quota lineare
- Quota altimetrica di progetto e rilievo sezioni/prospetti
- Quota planimetrica di progetto piante/planimetrie
- Quota planimetrica di rilievo piante/planimetrie
- Area oggetto d'intervento

INQUADRAMENTO

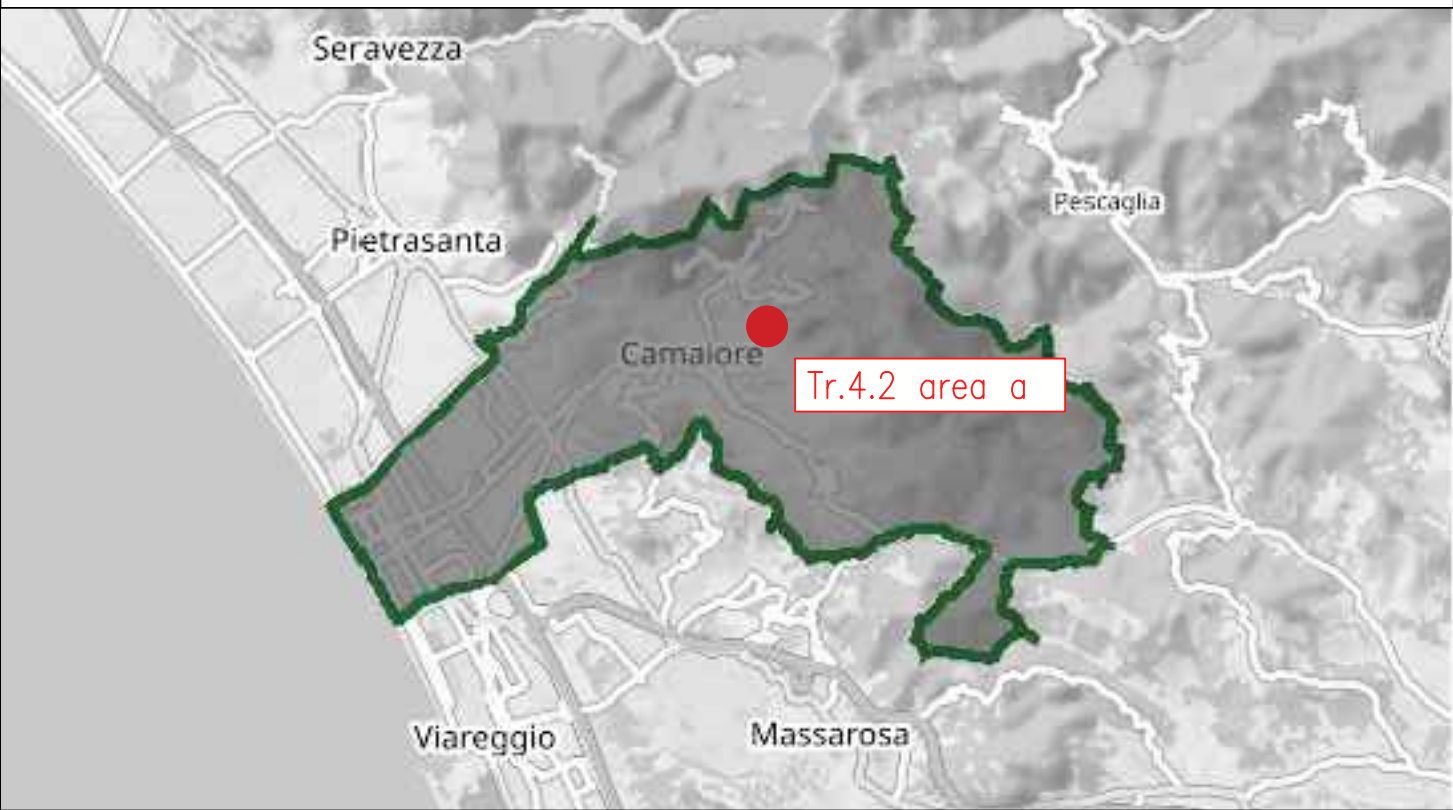

COMMITTENTE

Gruppo Pirani PGD S.r.l.

LOCALITÀ

CAMAIORE (LU)  
Via Serpi - via Fonda

OGGETTO

VARIANTE DI RIMODULAZIONE DELLA SCHEDA  
NORMA TR.4.2 DEL PIANO OPERATIVO COMUNALE  
CON CAMBIO DI DESTINAZIONE D'USO  
E CONTESTUALE RICHIESTA DI PIANO ATTUATIVO

TECNICO  
INCARICATO

ING. ANDREA CASARINO

Cotefa.ingegneri&architetti

Sede legale, amministrativa, operativa  
25124 Brescia, via Cefalonja n. 70  
tel. +39 030 220692 +39 030 2424177 fax +39 030 220655  
Sede operativa  
27100 Pavia, via Frank n. 11  
tel. +39 0382 303999 fax +39 0382 1753916  
e-mail cotefa@cotefa.com

GRUPPO PIRANI PGD SRL  
Via Solferino, 7  
20121 MILANO (MI)  
C.F. e P. IVA 01826340191

REV.	DESCRIZIONE REVISIONE	REDAZ.	DATA	CONTR.	DATA	APPROV.	DATA
0	PRIMA STESURA	G.V.	30/07/2024	M.L.	30/07/2024	M.L.	30/07/2024
1	RECEPERIMENTO OSSERVAZIONI COMUNE E ENTI	S.D.	27/11/2024	M.L.	27/11/2024	M.L.	27/11/2024
2	RECEPERIMENTO OSSERVAZIONI COMUNE E ENTI	M.L.	31/10/2025	M.L.	31/10/2025	M.L.	31/10/2025
3	-	-	-	-	-	-	-

ELABORATO

PAGE

VARIANTE ALLA SCHEDA NORMA TR.4.2

A 02

AREA a - STATO DI PROGETTO  
PIANTA PIANO TERRA

SCALA 1:250

DATA 31/10/2025

PROG.

23-11

ARCH. GEN. 50479

AVVENIRE DELLE VIGILANZE E DEI CONTROLLI DURANTE QUESTO ELABORATO NON POTRA' ESSERE COPERTO RIPRODOTTO O COMUNICATO AD ALTRE PERSONE O DITTE SENZA AUTORIZZAZIONE DEI PROFESSIONISTI